Ref: 081-756 - Nice refurbished flat in Playa del Inglés for rent

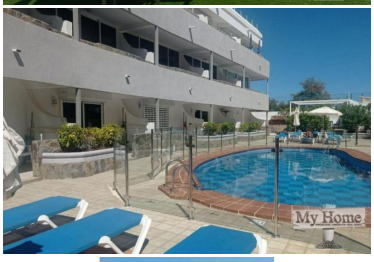

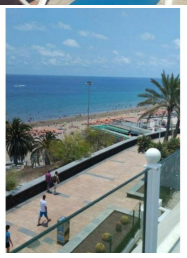

Se alquila precioso apartamento en primera línea de playa, costa de un dormitorio, un baño y salón cocina. Está situado en un complejo con piscina climatizada y amplia terraza particular. Costa de un solarium en la azotea con espectaculares vistas a las Dunas de Maspalomas y Playa del Inglés. Tiene servicio de aire acondicionado, wifi y smart TV.

Price:	1.300 €
Tipo:	Apartament
Zona:	Playa del Inglés
Metros de parcela:	45 m²
Sup. const.:	m²

Dormitorios:	1
Baños:	1
Amueblado:	
Piscina:	Comunitaria Climatizada
Agua y Luz:	Sí
Admite Animales:	No

Real Estate My Home

Avda de España, Nº7, C.C. Prisma
Local 19/20 Playa del Ingles
35100 - Maspalomas
Gran Canaria
+34 928 77 43 09

Imágenes

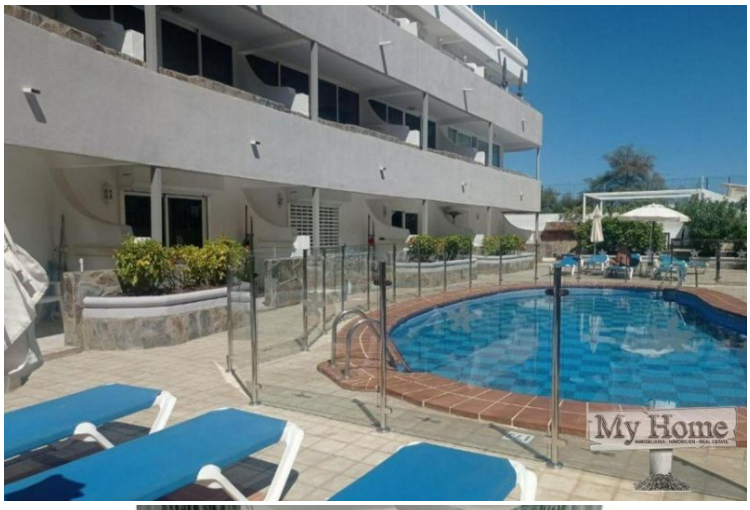

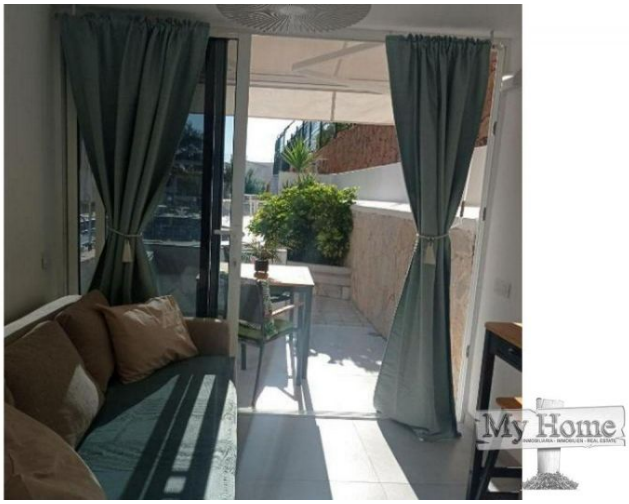

Real Estate My Home
Avda de España, Nº7, C.C. Prisma
Local 19/20 Playa del Ingles
35100 - Maspalomas
Gran Canaria
+34 928 77 43 09